

# ΑΒΔΕΛΛΕΡΟ



## ΕΠΙΛΟΓΗ ΤΕΜΑΧΙΟΥ - ΥΓΙΣΤΑΜΕΝΗ ΚΑΤΑΣΚΕΥΗ

Το Αβδελлерό είναι χωριό της επαρχίας Λάρνακας σε ύψος 35 μέτρων. Το έδαφος του είναι άγονο και ξηρό λόγω της χαμηλής βροχόπτωσης που έχει το χωριό. Τα τελευταία χρόνια παρατηρούμε ότι η ανάπτυξη του χωριού δεν γίνεται περιμετρικά του πυρήνα, αλλά έξω από αυτόν. Για αυτό τον λόγο δεν έχουν γίνει μεγάλες αλλαγές στις παραδοσιακές κατοικίες. Η διαχώριση των τεμαχίων γινόταν με χαμηλά τοιχία, επειδή ο πληθυσμός του χωριού ήταν μικρός, οπότε υπήρχε εμπιστοσύνη μεταξύ τους.

Πυρήνας Χωριού

Ανάπτυξη τα τελευταία χρόνια



Αεροφωτογραφία 1963



Αεροφωτογραφία 2014

ο Έντονη χρήση περιτοιχισμάτων στις παραδοσιακές κατοικίες

ο Μερικές παραδοσιακές κατοικίες έχουν διασωθεί στις οποίες παρατηρούνται διάφορες αλλαγές στα περιτοιχίσματα



ΤΟΜΗ ΔΡΟΜΟΥ - ΔΥΣΗ

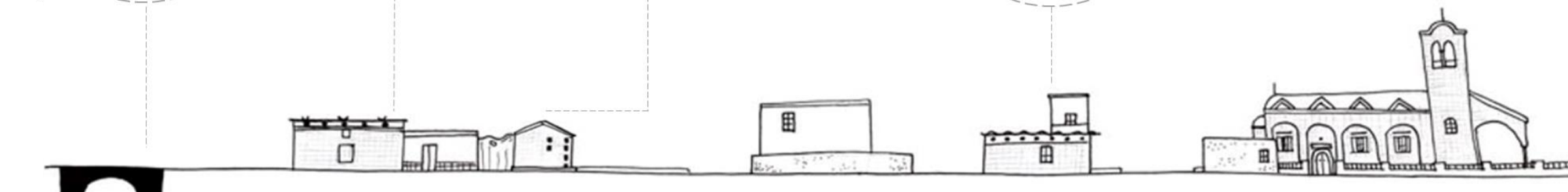

ΤΟΜΗ ΔΡΟΜΟΥ - ΒΟΡΡΑΣ

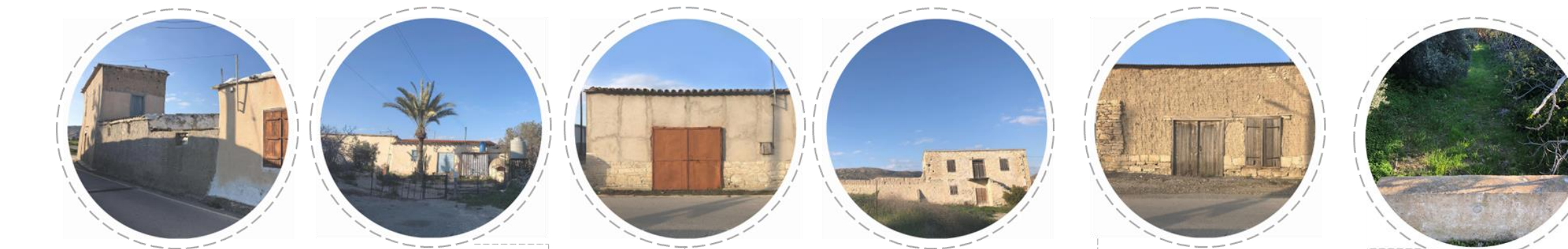

ΤΟΜΗ ΔΡΟΜΟΥ - ΝΟΤΟΣ



ΤΟΜΗ ΔΡΟΜΟΥ - ΑΝΑΤΟΛΗ

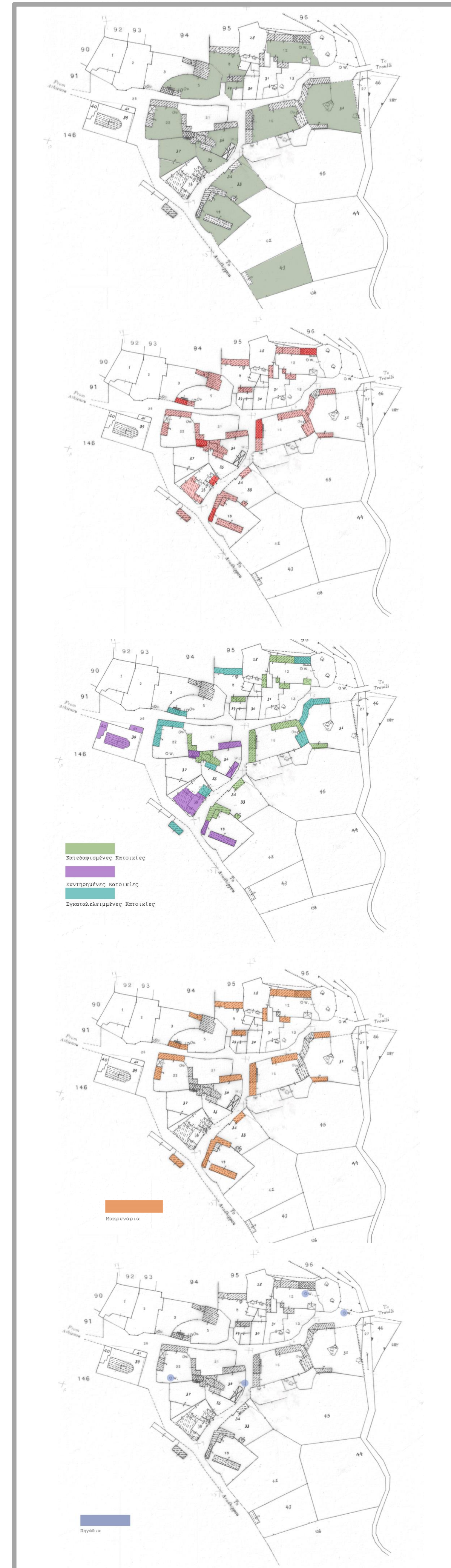



1.2.Στους χώρους αυτούς γίνονται τα συμβούλια των κατοίκων καθώς συχνάζουν για καφέ τα απογεύματα. Η αίθουσα αποτελεί πολυλειτουργικό χώρο

3. Η εκκλησία βρίσκεται στην αφετηρία του χωριού.

4. Η πλατεία βρίσκεται δίπλα από την εκκλησία. Εκεί διοργανώνονται διάφορες εκδηλώσεις.

### ΚΕΝΤΡΙΚΗ ΙΔΕΑ

Μέσα από την ανάλυση της περιοχής παρατηρούμε ότι το χωριό έχει έλλειψη από χώρους βασικών αναγκών για τον άνθρωπο. Έτσι σκοπός της παρέμβασης μας είναι να παρέχουμε στο χωριό ένα χώρο που να αποτελεί βασική ανάγκη για τους κατοίκους του και να τους προσφέρει την καλύτερη δυνατή εμπειρία.

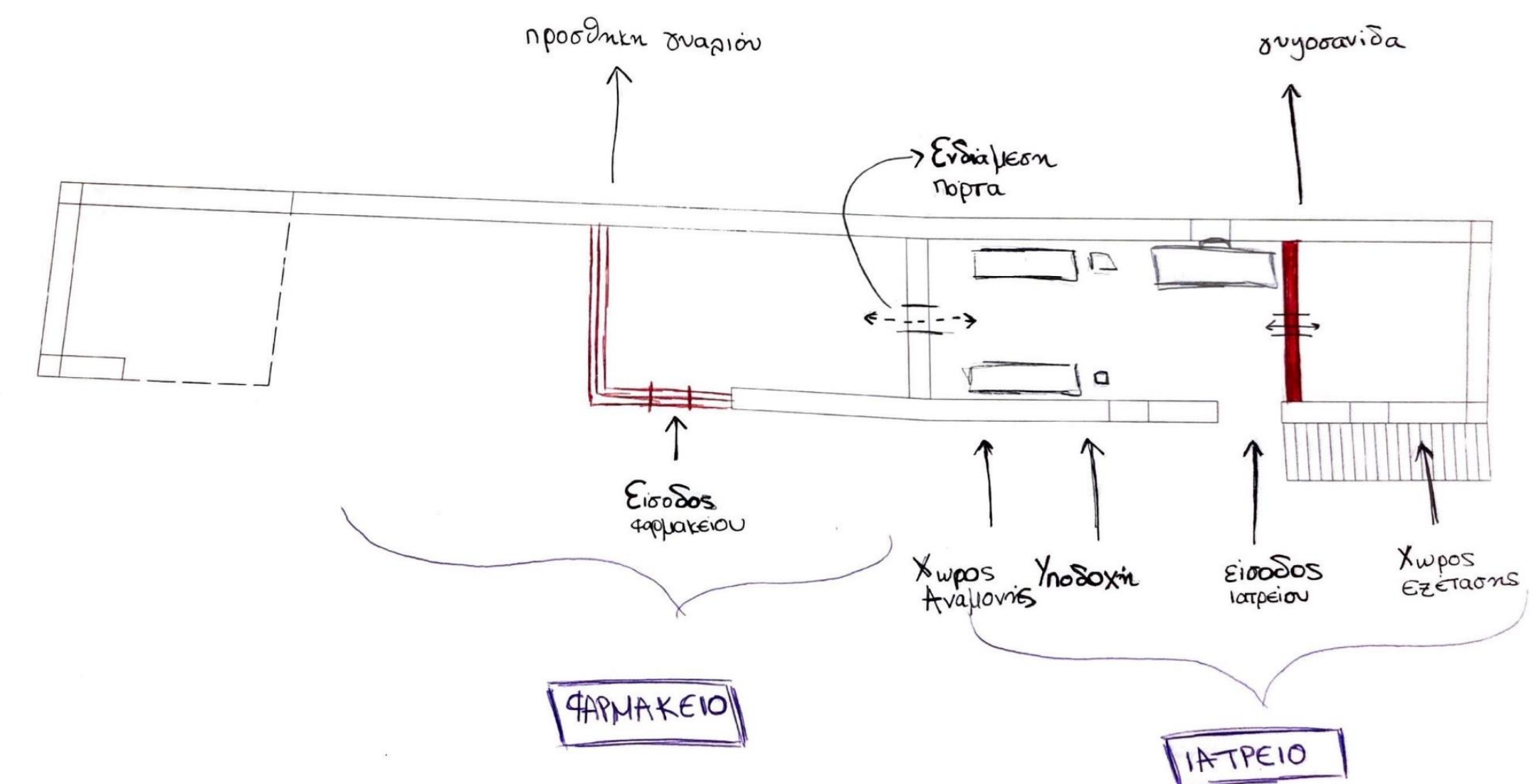
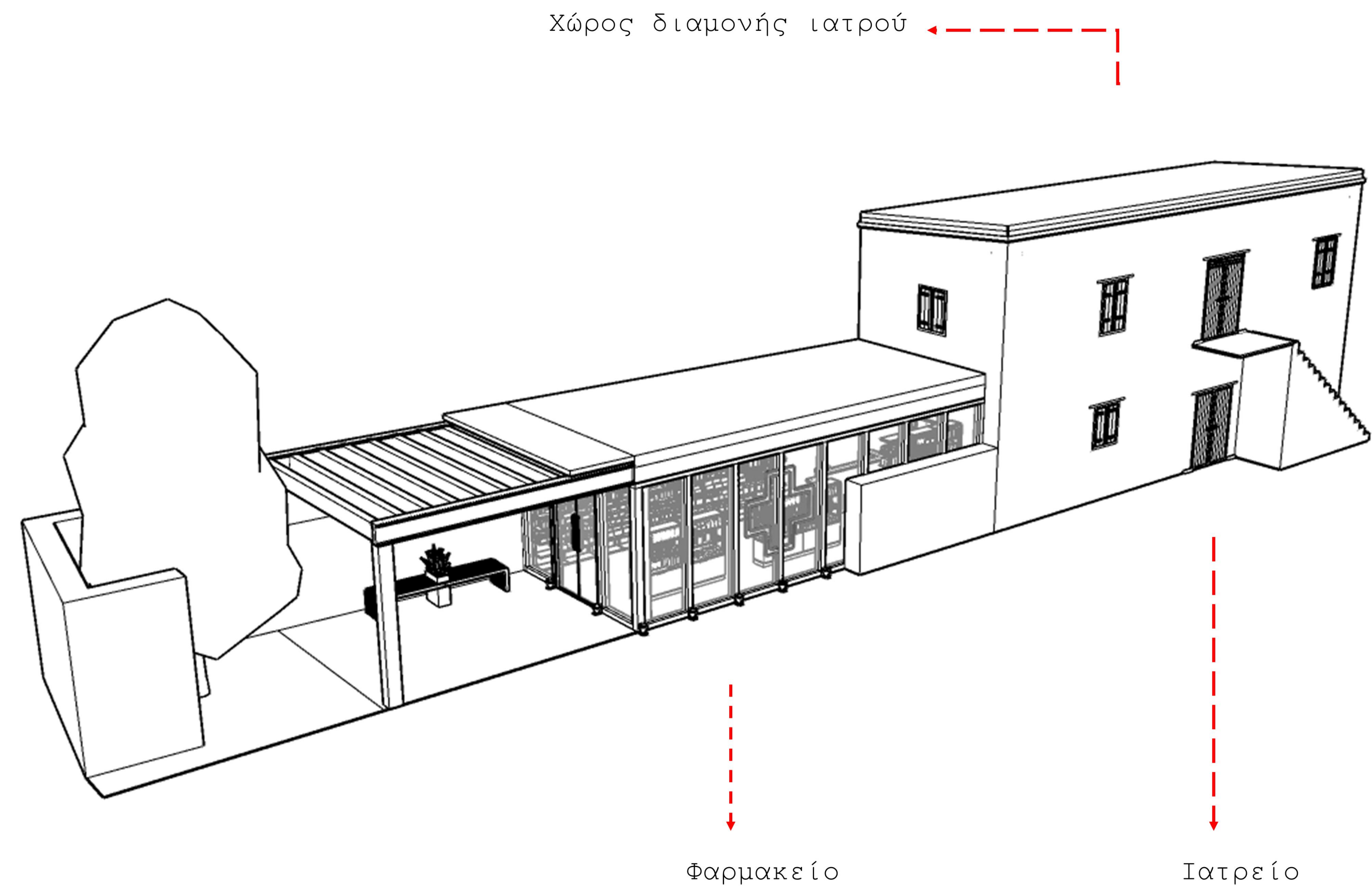

ΕΠΙΛΟΓΗ ΤΕΜΑΧΙΟΥ - ΥΦΙΣΤΑΜΕΝΗ ΚΑΤΑΣΚΕΥΗ



Η αρχοντική κατοικία που αναλύουμε, έχει τα εξής χαρακτηριστικά, είναι μακρυνάρι, με ασβεστόλιθο κτίσμα, όπου το ισόγειο είναι εκατό χρόνια διαφορετικής εποχής από την πέτρα που χρησιμοποιείται στον όροφο. Ακόμα στο κτίσμα εκτός από πέτρα αποτελείται και από πλιθάρι όπως διακρίνεται στους εξωτερικούς κατεδαφισμένους τοίχους.





1.

3.

2.

ΚΑΤΟΨΗ ΥΦΙΣΤΑΜΕΝΟΥ ΙΣΟΓΕΙΟΥ

Αναλύσεις τεμαχίου:

1. Μεγάλη έκταση γης σε σχέση με την κατοικία
2. Κατοικία στο πίσω μέρος του οικοπέδου
3. Κατεδαφυσμένα μέρη του στάβλου

E: 1/50

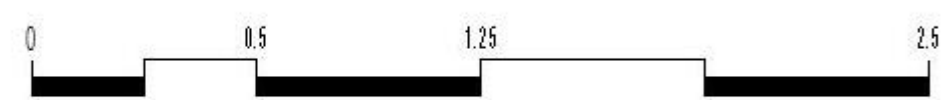

ΟΨΕΙΣ ΥΦΙΣΤΑΜΕΝΟΥ

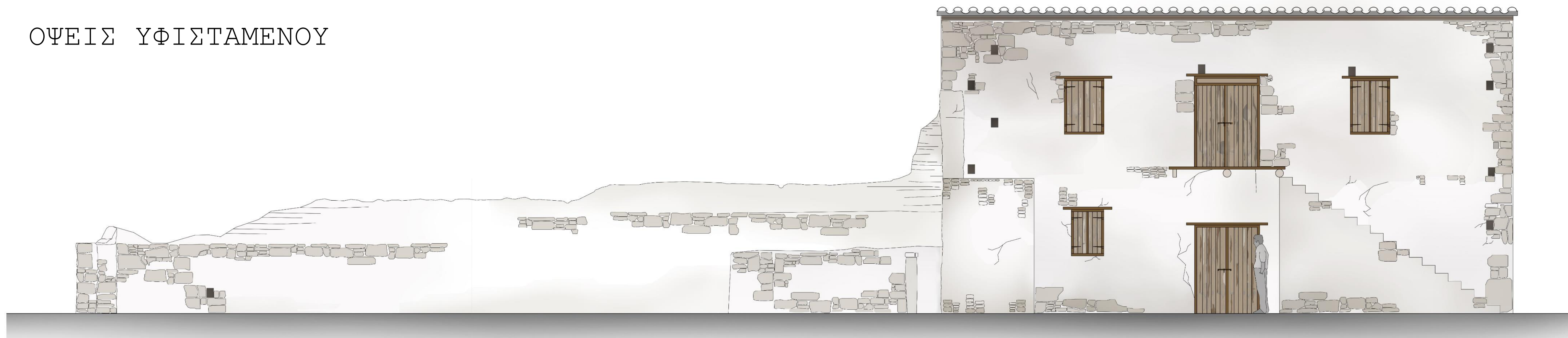

ΠΡΟΣΟΨΗ

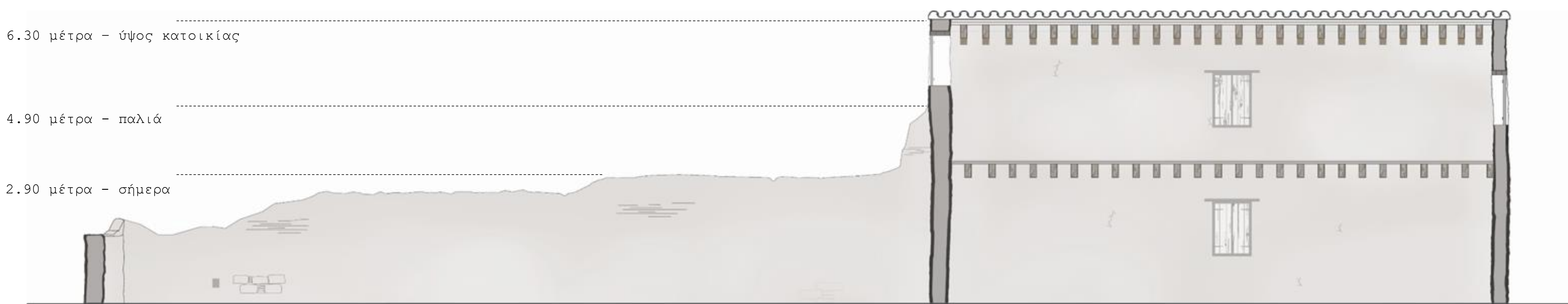

ΤΟΜΗ

Το πρωτεύον υλικό της κατοικίας είναι ο ασβεστόλιθος και το δευτερεύον ο πλίνθος. Τα ανοίγματα αποτελούνται από ξύλινα ανώφλια και από ξύλινες σανίδες οι οποίες τοποθετούνται στο μπροστινό μέρος των ανοιγμάτων. Το κτίσμα που σώζεται σήμερα αποτελείται από τα κύρια δωμάτια των ιδιοκτητών, ενώ το κατεδαφισμένο φαίνεται να ήταν στάβλος. Ο σταύλος αποτελούσε ένα κλειστό χώρο που έβαζαν τους χοίρους τους (σήμερα δεν υπάρχει). Στον υπόλοιπο σταύλο ωστόσο, είχαν κότες, άλογα και γαϊδούρια.

Αναφορικά με τα ύψη της κατοικίας: ο κάθε όροφος φτάνει τα 3.15 μέτρα, σύνολο ύψους κατοικίας τα 6.30 μέτρα. Ο σταύλος κανονικά έφτανε στα 4.90 μέτρα, ενώ σήμερα σώζεται ένα μέρος του, στα 2.90 μέτρα.

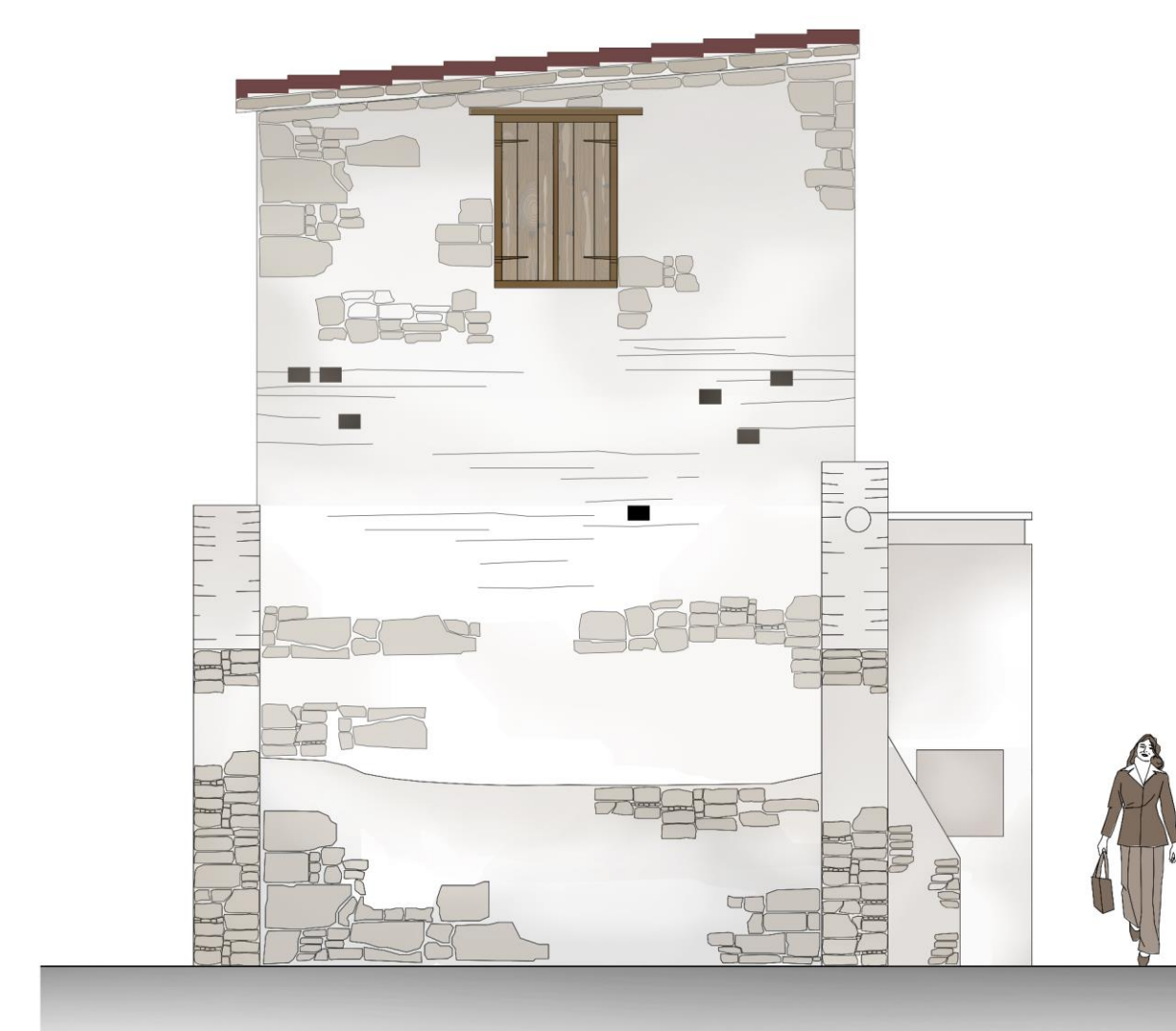

ΠΛΑΓΙΑ ΟΨΗ



E: 1/50



ΤΕΧΝΙΚΕΣ - ΜΕΘΟΔΟΙ

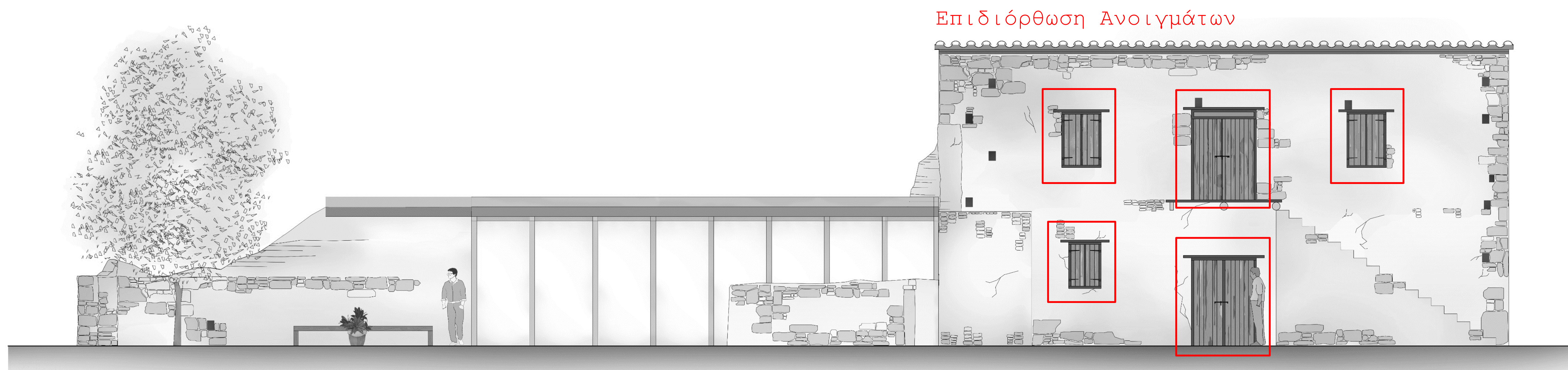
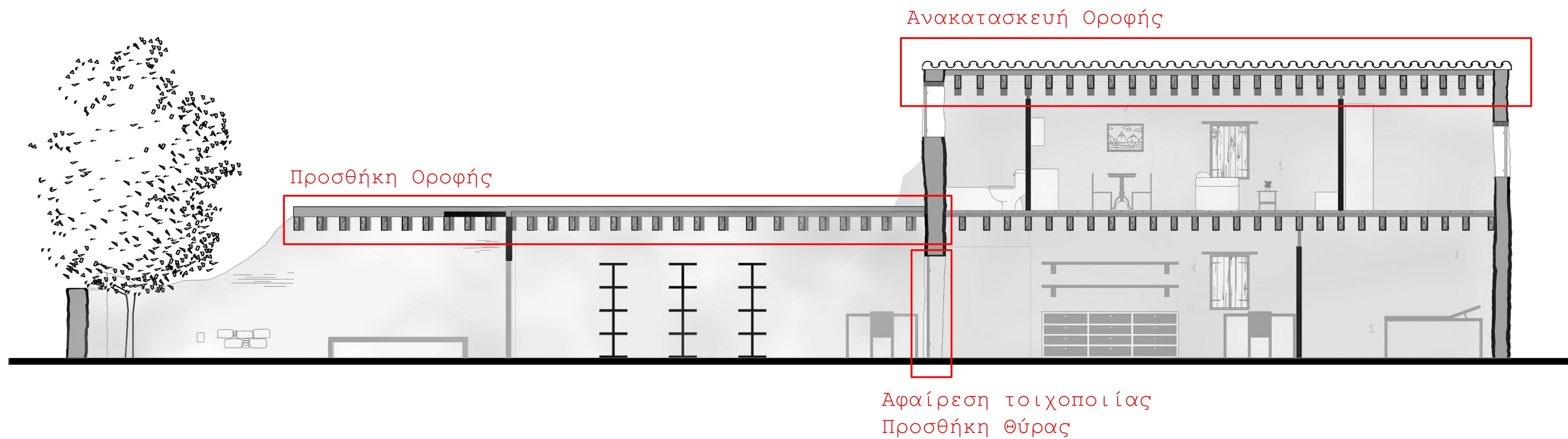

E: 1/50





ΚΑΤΟΨΗ ΙΣΟΓΕΙΟΥ

E: 1/50

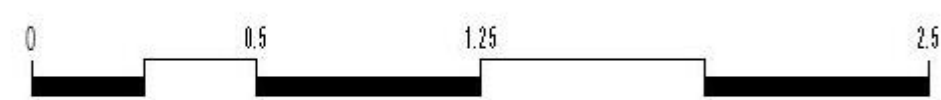



ΚΑΤΟΨΗ ΟΡΟΦΟΥ

E: 1/50

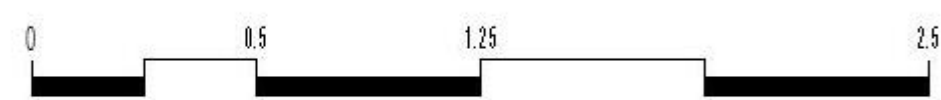

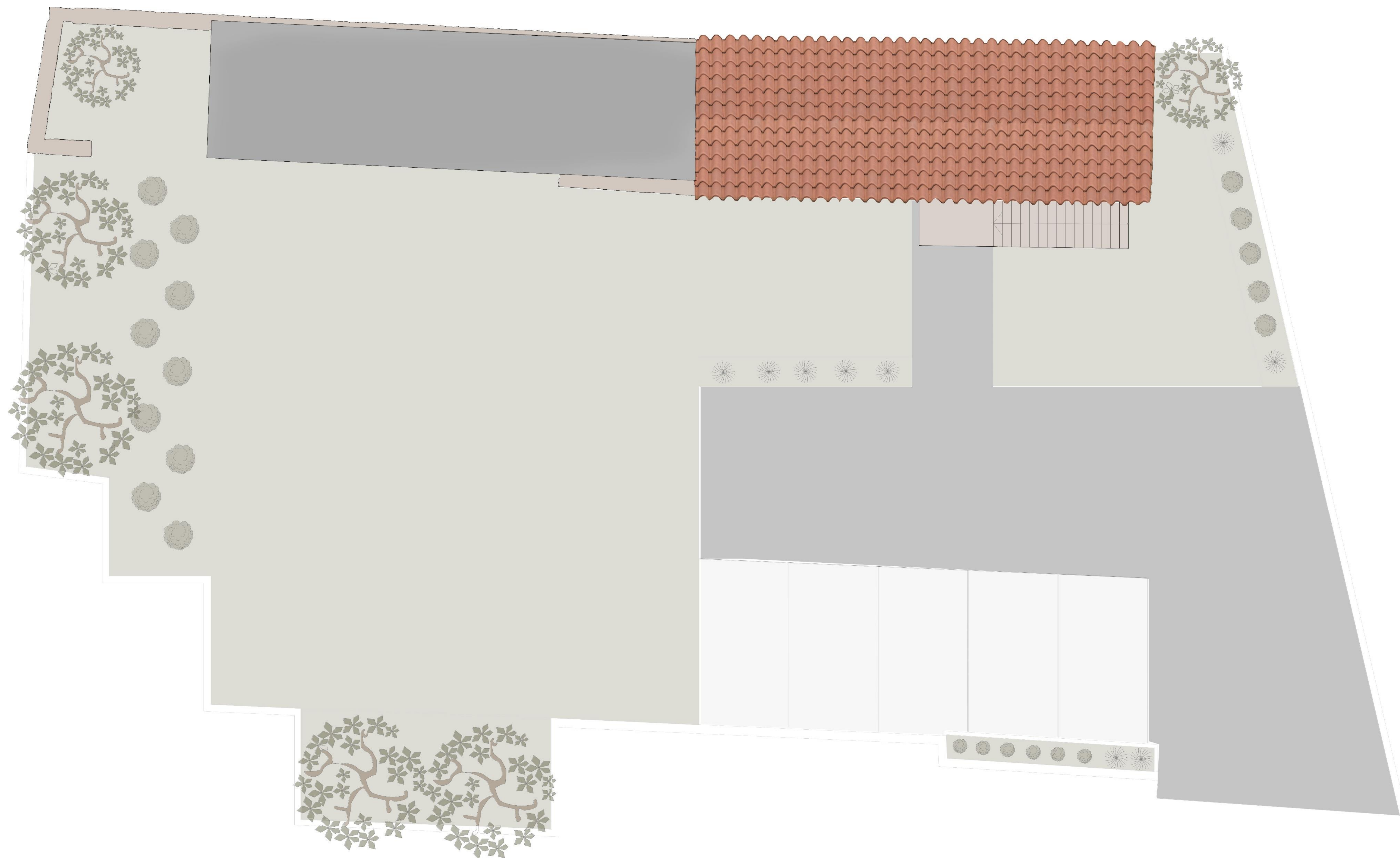

ΟΨΗ ΟΡΟΦΗΣ

E: 1/50

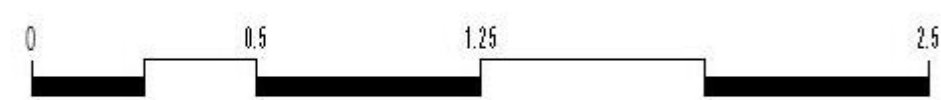

ΔΟΚΙΔΕΣ



Προσθήκη δοκίδων

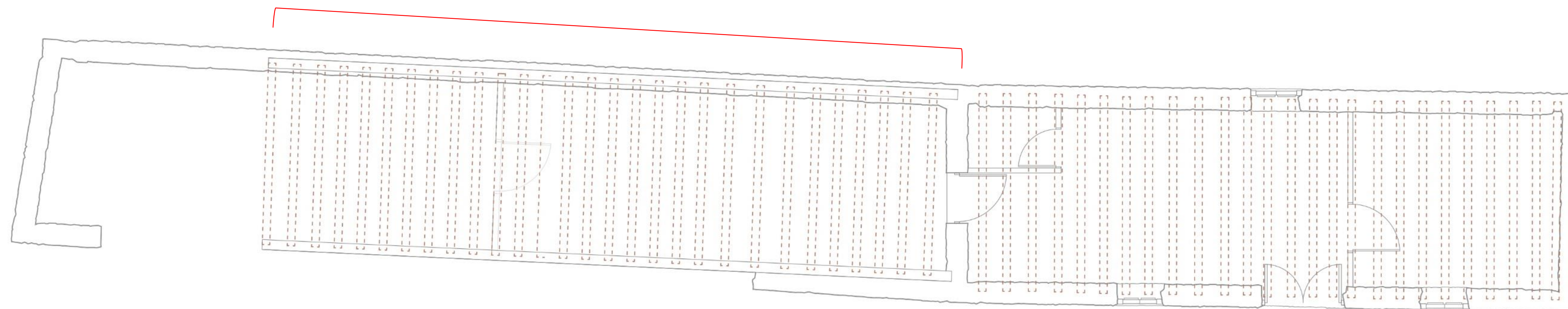

ΚΑΤΟΨΗ ΟΡΟΦΟΥ

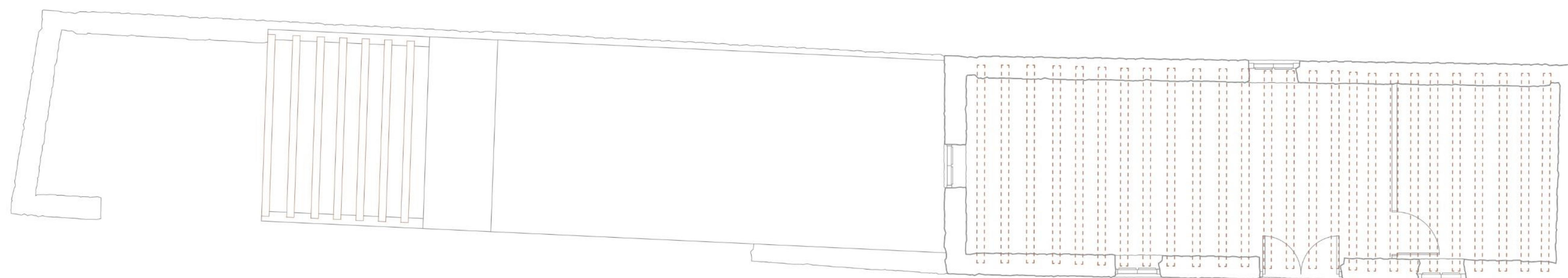

ΚΑΤΟΨΗ ΙΣΟΓΕΙΟΥ

E: 1/50



ΚΑΤΑΣΚΕΥΑΣΤΙΚΕΣ ΛΕΠΤΟΜΕΡΕΙΕΣ



Κεραμίδια  
 Σκυρόδεμα  
 Υγρομόνωση  
 Θερμομόνωση  
 Υγρομόνωση  
 Εύλινη επιφάνια  
 Καλάμια  
 Δοκίδες

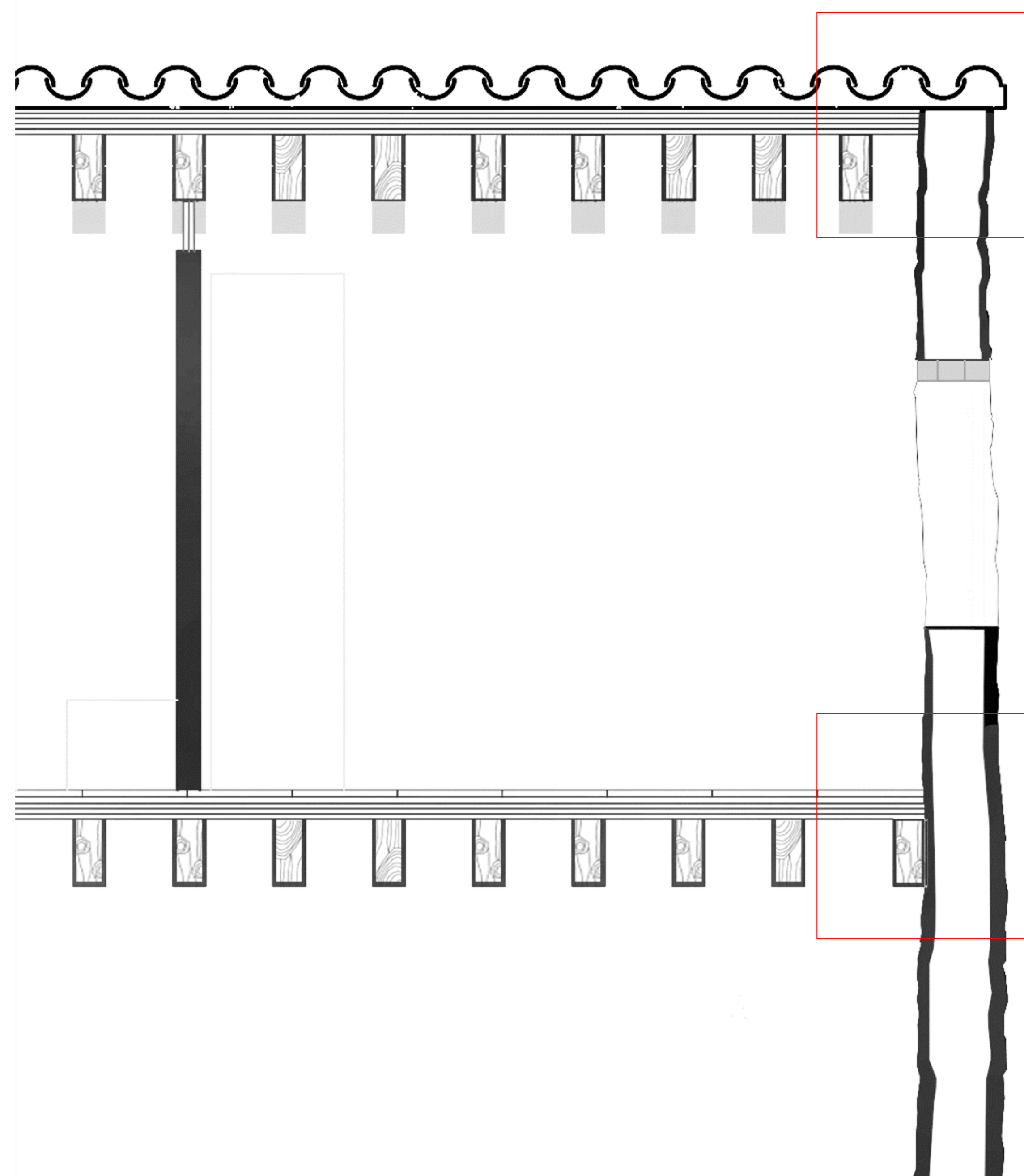
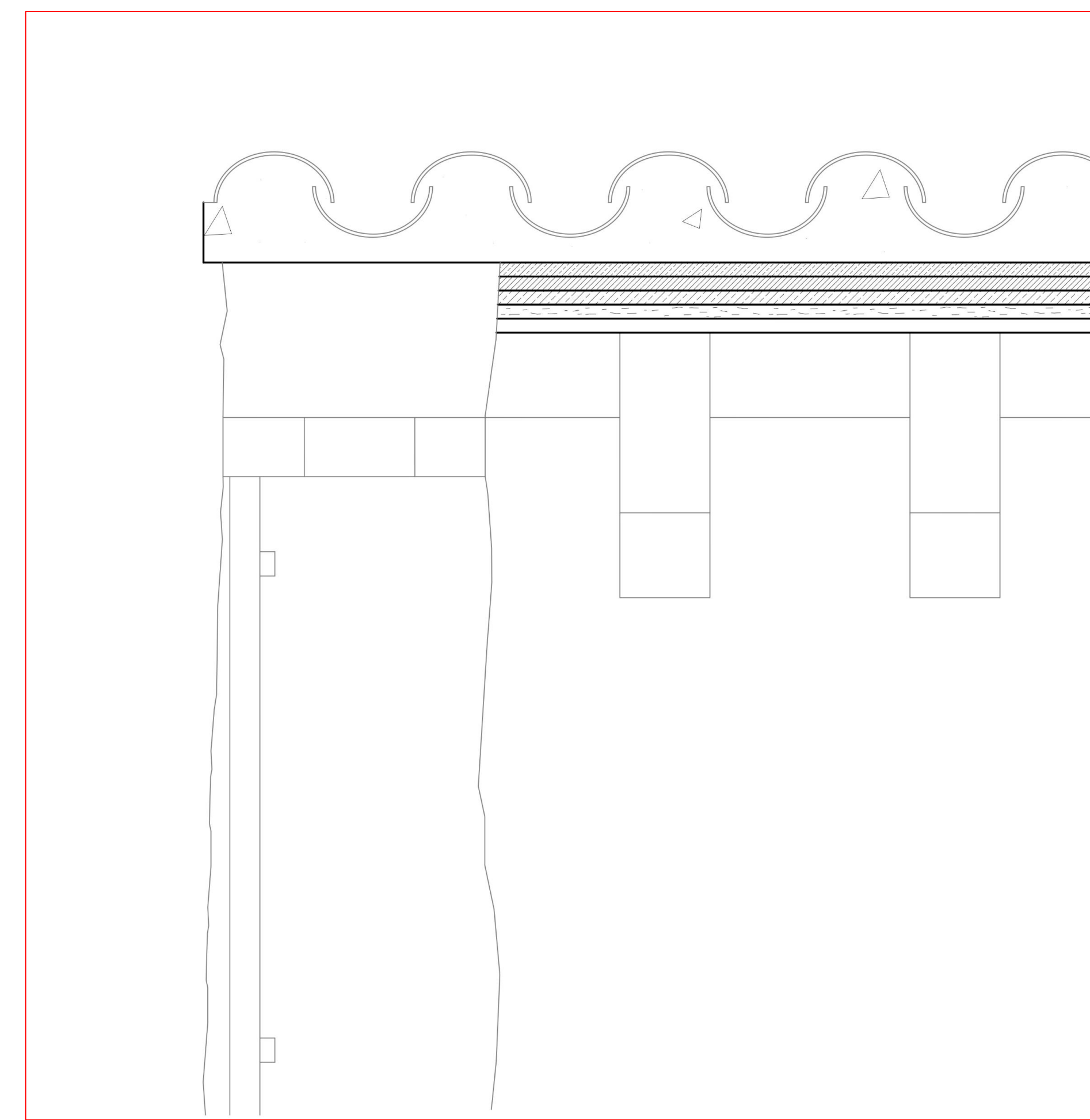

Εύλινη επιφάνια  
 Σκυρόδεμα  
 Υγρομόνωση  
 Εύλινη επιφάνια  
 Καλάμια  
 Δοκίδες

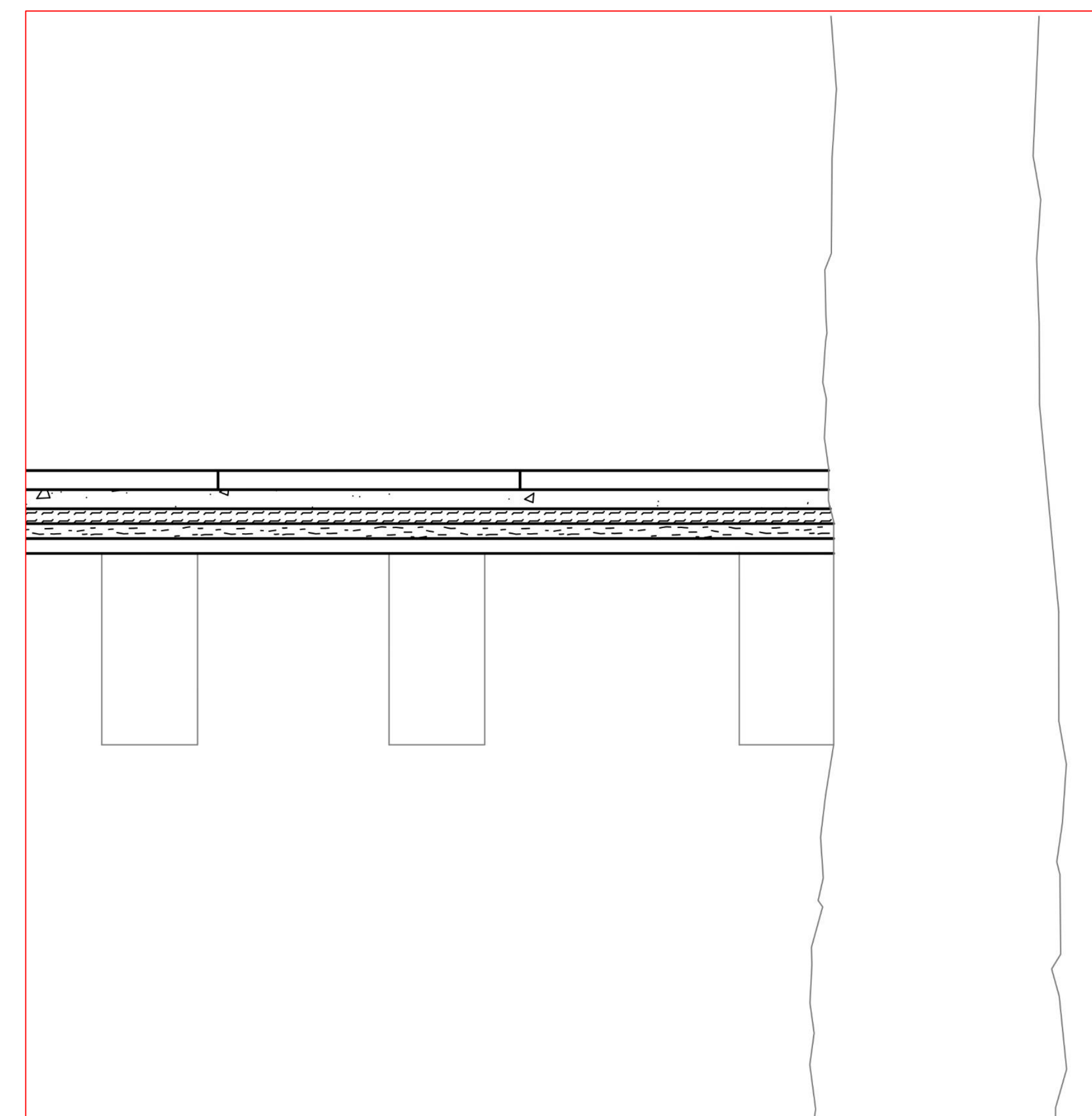

ΟΥΕΙΣ - ΤΟΜΕΣ ΠΡΟΤΑΣΗΣ



ΠΡΟΣΟΨΗ

ΠΛΑΓΙΑ ΟΨΗ

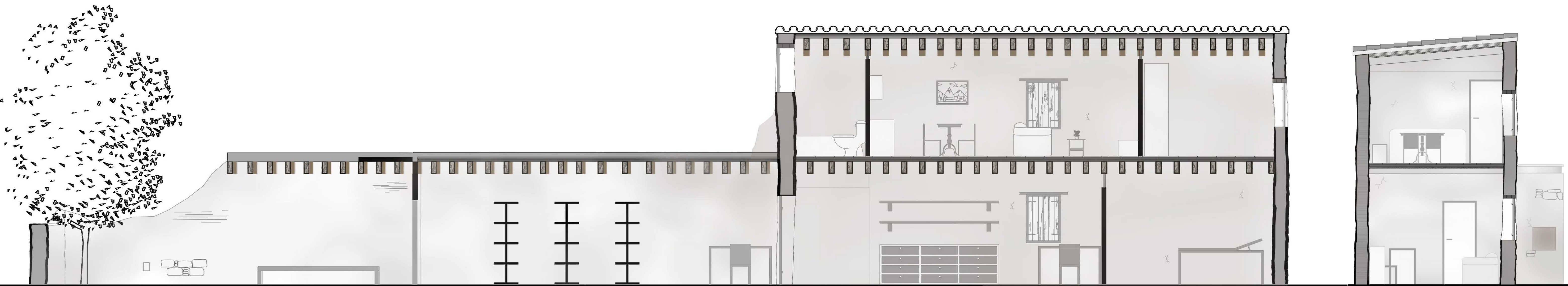
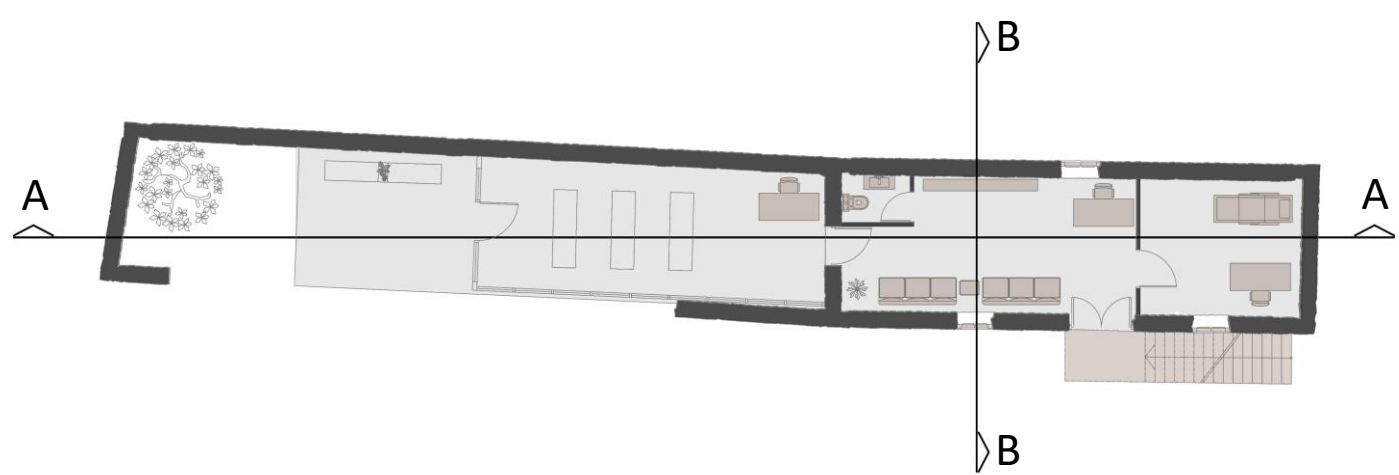

ΤΟΜΗ Α-Α'

ΤΟΜΗ Β-Β'

E: 1/50

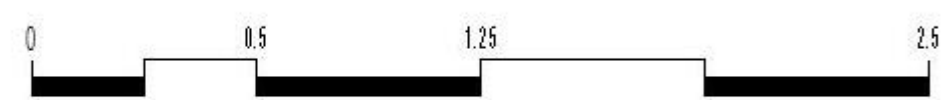





Υπαίθριο



Χώρος Διαμονής



Ιατρείο



Φαρμακείο

